ZMĚNA Č. 9 ÚPO LOUČOVICE

katastrální území: Loučovice, Dvorečná, Mnichovice u Loučovic, Kapličky

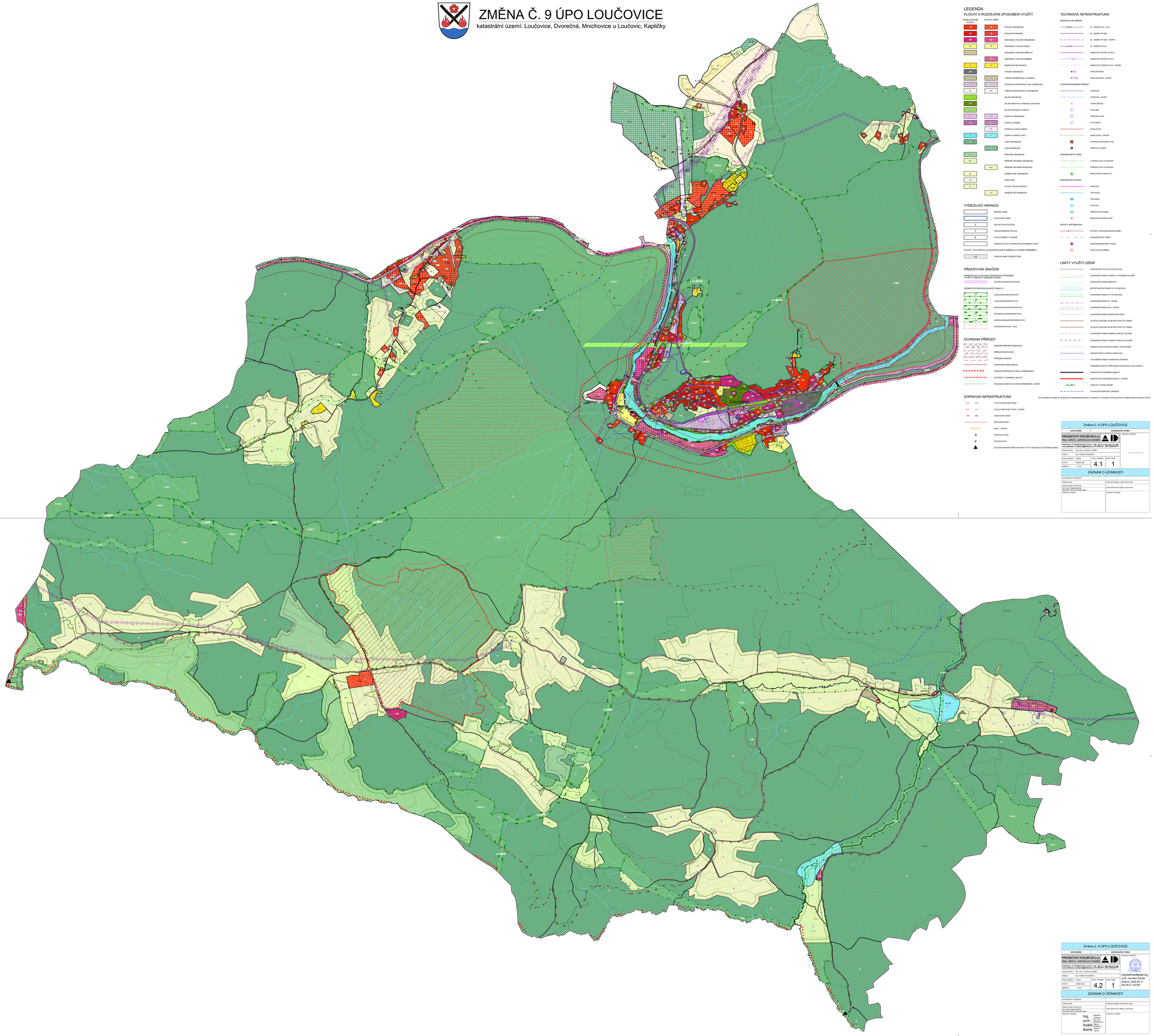

LEGENDA

PLOCHY S ROZDÍLNÝM ZPŮSOBEM VYUŽITÍ

STABILIZOVANÉ PLOCHY / PLOCHY ZMĚN

- OK — BYDLENÍ VŠEOBECNÉ
- OB — BYDLENÍ HROMADNÉ
- OS — OBČANSKÉ VYBAVENÍ VŠEOBECNÉ
- OS — OBČANSKÉ VYBAVENÍ SPORT
- OV — OBČANSKÉ VYBAVENÍ HŘBITOVY
- OM — OBČANSKÉ VYBAVENÍ SMÍŠENÉ
- RI — REKREACE INDIVIDUÁLNÍ
- SR — VÝROBA VŠEOBECNÁ
- VZ — VÝROBA ZEMĚDĚLSKÁ A LESNICKÁ
- TI — TECHNICKÁ INFRASTRUKTURA VŠEOBECNÁ
- PU — VEŘEJNÁ PROSTRANSTVÍ VŠEOBECNÁ
- ZV — ZELEŇ VŠEOBECNÁ
- ZP — ZELEŇ PARKOVÁ A PARKOVÉ ÚPRAVNÁ
- ZO — ZELEŇ ZAHRADNÍ A SADOVÁ
- DV — DOPRAVA VŠEOBECNÁ
- DD — DOPRAVA DRÁŽNÍ
- DK — DOPRAVA LANOVÁ DRÁHA
- W — VODNÍ A VODNÍCH TOKŮ
- W — LESNÍ VŠEOBECNÁ
- LR — LESNÍ REKREAČNÍ
- NV — PŘÍRODNÍ VŠEOBECNÁ
- MU — SMÍŠENÉ KRAJINNÉ VŠEOBECNÉ
- MU — SMÍŠENÉ KRAJINNÉ REKREAČNÍ
- AU — ZEMĚDĚLSKÉ VŠEOBECNÉ
- AP — ORNÁ PŮDA
- AL — TRVALÉ TRAVNÍ POROSTY
- AK — ZEMĚDĚLSKÁ REKREAČNÍ

VYMEZUJÍCÍ HRANICE

- ŘEŠENÉ ÚZEMÍ
- ZASTAVĚNÉ ÚZEMÍ
- ZASTAVITELNÁ PLOCHA
- TRANSFORMAČNÍ PLOCHA
- PLOCHA ZMĚNY V KRAJINĚ
- HRANICE PLOCH S ROZDÍLNÝM ZPŮSOBEM VYUŽITÍ

PLOCHY, VE KTERÝCH JE ROZHODOVÁNÍ O ZMĚNÁCH V ÚZEMÍ PODMÍNĚNO

- US — ZPRACOVÁNÍM ÚZEMNÍ STUDIE

PŘEKRYVNÁ ZNAČENÍ

KORIDOR NAD PLOCHAMI S ROZDÍLNÝM ZPŮSOBEM VYUŽITÍ V NAVRŽENÉ ÚZEMNÍM PLÁNEM

- DOPRAVNÍ INFRASTRUKTURA

ÚZEMNÍ SYSTÉM EKOLOGICKÉ STABILITY

- LOKÁLNÍ BIOCENTRUM STAV
- LOKÁLNÍ BIOKORIDOR STAV
- REGIONÁLNÍ BIOCENTRUM STAV
- REGIONÁLNÍ BIOKORIDOR STAV
- NADREGIONÁLNÍ BIOKORIDOR STAV
- INTERAKČNÍ PRVEK - STAV

OCHRANA PŘÍRODY

- NÁRODNÍ PŘÍRODNÍ REZERVACE
- PŘÍRODNÍ REZERVACE
- PŘÍRODNÍ PAMÁTKA
- OCHRANNÉ PÁSMO NÁLEZIŠŤ
- HRANICE PŘÍRODNÍHO PARKU VYSOČINA
- EVROPSKY VÝZNAMNÁ LOKALITA
- KRAJINNÁ PAMÁTKOVÁ ZÓNA ROŽMBERSKO - NÁVRH

DOPRAVNÍ INFRASTRUKTURA

- CYKLOTURISTICKÉ TRASY
- CYKLOTURISTICKÉ TRASY - NÁVRH
- TURISTICKÉ TRASY
- PĚŠÍ PROPOJENÍ
- MOST - NÁVRH
- ZASTÁVKA ČSAD
- ZASTÁVKA ČD
- SILNIČNÍ HRANIČNÍ PŘECHOD PRO STYK V ROZSAHU ZVLÁŠTNÍCH DOHOD

TECHNICKÁ INFRASTRUKTURA

ENERGETICKÉ ŘEŠENÍ

- EL VEDENÍ VVN 110 kV
- EL VEDENÍ VN 22kV
- EL VEDENÍ VN 22kV - NÁVRH
- EL VEDENÍ VN 6 kV
- KABELOVÉ VEDENÍ VN 22 kV
- KABELOVÉ VEDENÍ VN 6 kV
- KABELOVÉ VEDENÍ VN 6 kV - NÁVRH
- T3 — TRAFOSTANICE
- T16 — TRAFOSTANICE - NÁVRH

VODOHOSPODÁŘSKÉ ŘEŠENÍ

- VODOVOD
- VODOVOD - NÁVRH
- VODNÍ ZDROJE
- VODOJEM
- ÚPRAVNA VODY
- AT STANICE
- KANALIZACE
- KANALIZACE - NÁVRH
- ČISTÍRNA ODPADNÍCH VOD
- ČERPACÍ STANICE

ZÁSOBOVÁNÍ PLYNEM

- VYSOKOTLAKÝ PL VNOVOD
- STŘEDOTLAKÝ PL VNOVOD
- REGULAČNÍ STANICE VTL

ZÁSOBOVÁNÍ TEPLEM

- PAROVOD
- TEPLOVOD
- TEPLÁRNA
- KOTELNA
- PŘEČERPÁVACÍ STANICE
- REDUKČNÍ STANICE PÁRY

SPOJE A INFORMATIKA

- OPTICKÝ TELEKOMUNIKAČNÍ KABEL
- RADIORELÉOVÁ TRASA
- RADIOKOMUNIKAČNÍ VYSÍLAČ
- POPLACHOVÉ SIRÉNY

LIMITY VYUŽITÍ ÚZEMÍ

- VZDÁLENOST 50 M OD OKRAJE LESA
- OCHRANNÉ PÁSMO VÝROBY A VÝROBNÍCH SLUŽEB
- OCHRANNÉ PÁSMO HŘBITOVA
- BEZPEČNOSTNÍ PÁSMO VTL PLYNOVODU
- OCHRANNÉ PÁSMO VTL PL PNOVODU
- OCHRANNÉ PÁSMO EL. VEDENÍ
- OCHRANNÉ PÁSMO ČOV - NÁVRH
- OCHRANNÉ PÁSMO DOPRAVNÍCH TRAS
- HLUKOVÁ IZOFÓNA 50 dB PRO POHLTIVÝ TERÉN
- HLUKOVÁ IZOFÓNA 60 dB PRO POHLTIVÝ TERÉN
- OCHRANNÉ PÁSMO VODNÍHO ZDROJE I.STUPNĚ
- OCHRANNÉ PÁSMO VODNÍHO ZDROJE II.STUPNĚ
- HRANICE ZÁPLAVOVÉHO ÚZEMÍ - AKTIVNÍ ZÓNA
- HRANICE ZÁPLAVOVÉHO ÚZEMÍ Q100
- VYHLÁŠENÉ PÁSMO HYGIENICKÉ OCHRANY
- CHRÁNĚNÁ OBLAST PŘIROZENÉ AKUMULACE VODI (CHOPAV)
- PAMÁTKOVĚ CHRÁNĚNÉ OBJEKTY
- PAMÁTKOVĚ CHRÁNĚNÉ OBJEKTY - NÁVRH
- LINIOVÁ A VYSOKÁ ZELEŇ
- HLUKNÍ ODVODŇOVACÍ ZAŘÍZENÍ

CÍLE SPRÁVNÍ ÚZEMÍ JE ZÁVAZNÝM ÚZEMÍM MINISTERSTVA OBRANY Z HLEDISKA POVOLOVÁNÍ VY-MENOVANÝCH DRUHŮ STAVE.

Změna č. 9 ÚPO LOUČOVICE	
ODSOUHLASENÍ	KOORDINACNÍ VÝKRES
PROJEKTOVÝ ATELIÉR AD s.r.o. ING. ARCH. JAROSLAV DANĚK HLAVOVA 4, Č. BUDĚJOVICE, 370 01, TEL.: 387 311 236, 608 277 099 www.atelierad.cz, atelierad@atelierad.cz, IČ 25164711, DIČ CZ25164711	RAZÍTKO A PODPIS
ZPRACOVATEL: ING. ARCH. JAROSLAV DANĚK	
KRESLIL: ING. TEREZA POLDAUFOVÁ	
ČÍSLO ZAKÁZKY: 2somn	
DATUM: DUBEN 2026	ČÍSLO VÝKRESU: 4.2 / ČÍSLO PARÉ: 1
MĚŘÍTKO: 1 : 5 000	

ZÁZNAM O ÚČINNOSTI

DATUM NABYTÍ ÚČINNOSTI:	
PORIZOVATEL:	SPRÁVNÍ ORGÁN, KTERÝ ÚPO VYDAL:
OBECNÍ ÚŘAD LOUČOVICE ING. ARCH. RADEK BOČEK starosta obce, zastupitel oprávněný	ZASTUPITELSTVO OBCE LOUČOVICE
RAZÍTKO A PODPIS: Ing. arch. Radek Boček	RAZÍTKO A PODPIS: Digitálně podepsal Ing. arch. Radek Boček Datum: 2026.02.12 10:33:01 +01'00'

Změna č. 9 ÚPO LOUČOVICE

ODSOUHLASENÍ | KOORDINACNÍ VÝKRES

PROJEKTOVÝ ATELIÉR AD s.r.o.
ING. ARCH. JAROSLAV DANĚK
HLAVOVA 4, Č. BUDĚJOVICE, 370 01, TEL.: 387 311 236, 608 277 099
www.atelierad.cz, atelierad@atelierad.cz, IČ 25164711, DIČ CZ25164711

ZPRACOVATEL: ING. ARCH. JAROSLAV DANĚK
KRESLIL: ING. TEREZA POLDAUFOVÁ
ČÍSLO ZAKÁZKY: 2somn
DATUM: DUBEN 2026
MĚŘÍTKO: 1 : 5 000
ČÍSLO VÝKRESU: 4.2
ČÍSLO PARÉ: 1

ZÁZNAM O ÚČINNOSTI

DATUM NABYTÍ ÚČINNOSTI:
PORIZOVATEL:
SPRÁVNÍ ORGÁN, KTERÝ ÚPO VYDAL:
OBECNÍ ÚŘAD LOUČOVICE
ING. ARCH. RADEK BOČEK
starosta obce, zastupitel oprávněný
ZASTUPITELSTVO OBCE LOUČOVICE
RAZÍTKO A PODPIS:
RAZÍTKO A PODPIS:

RAZÍTKO A PODPIS:

Digitálně podepsal Ing. arch. Jaroslav Daněk
Datum: 2026.04.17 09:18:57 +02'00'