ZMĚNA Č. 9 ÚPO LOUČOVICE
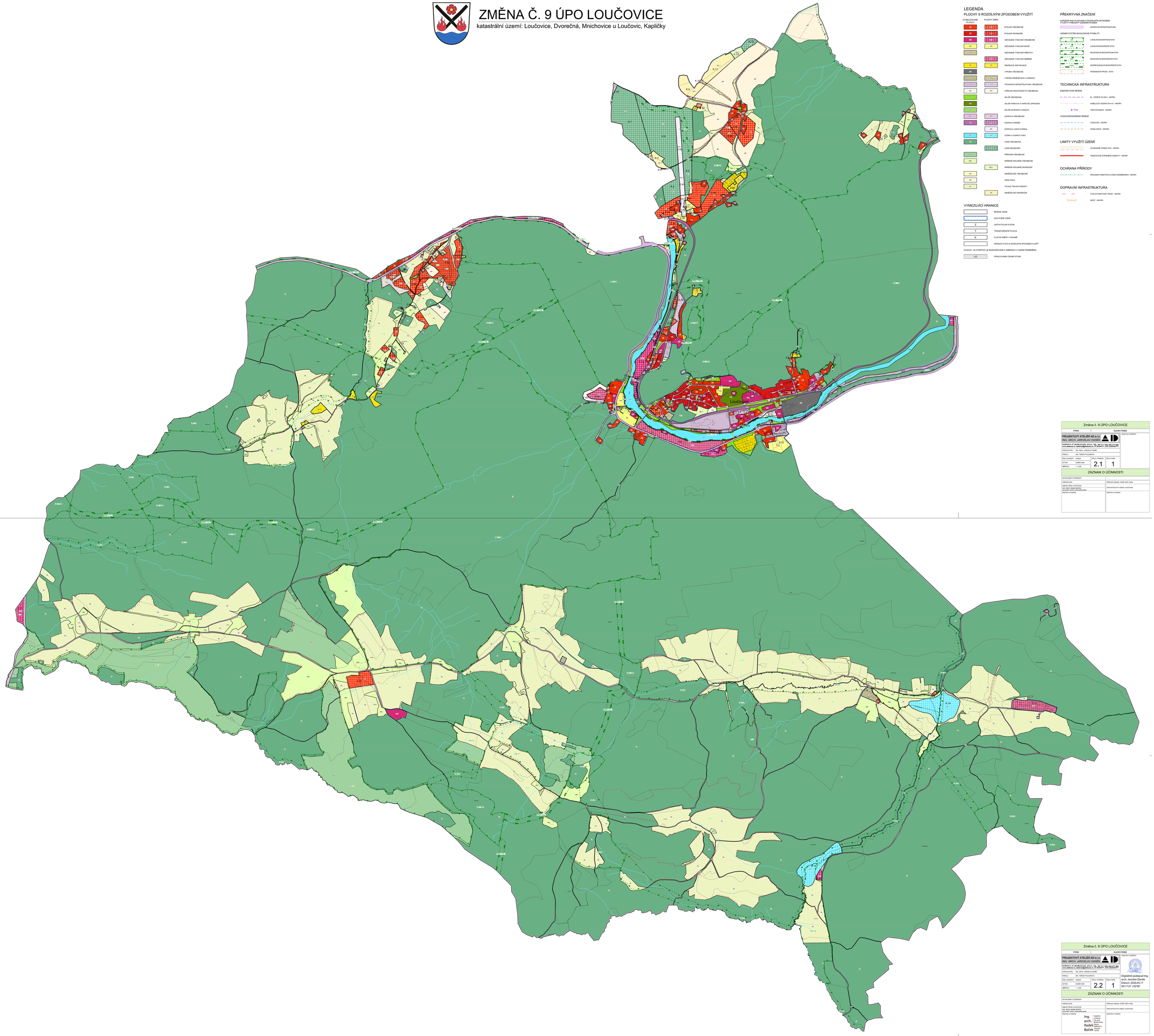
katastrální území: Loučovice, Dvorečná, Mnichovice u Loučovic, Kapličky