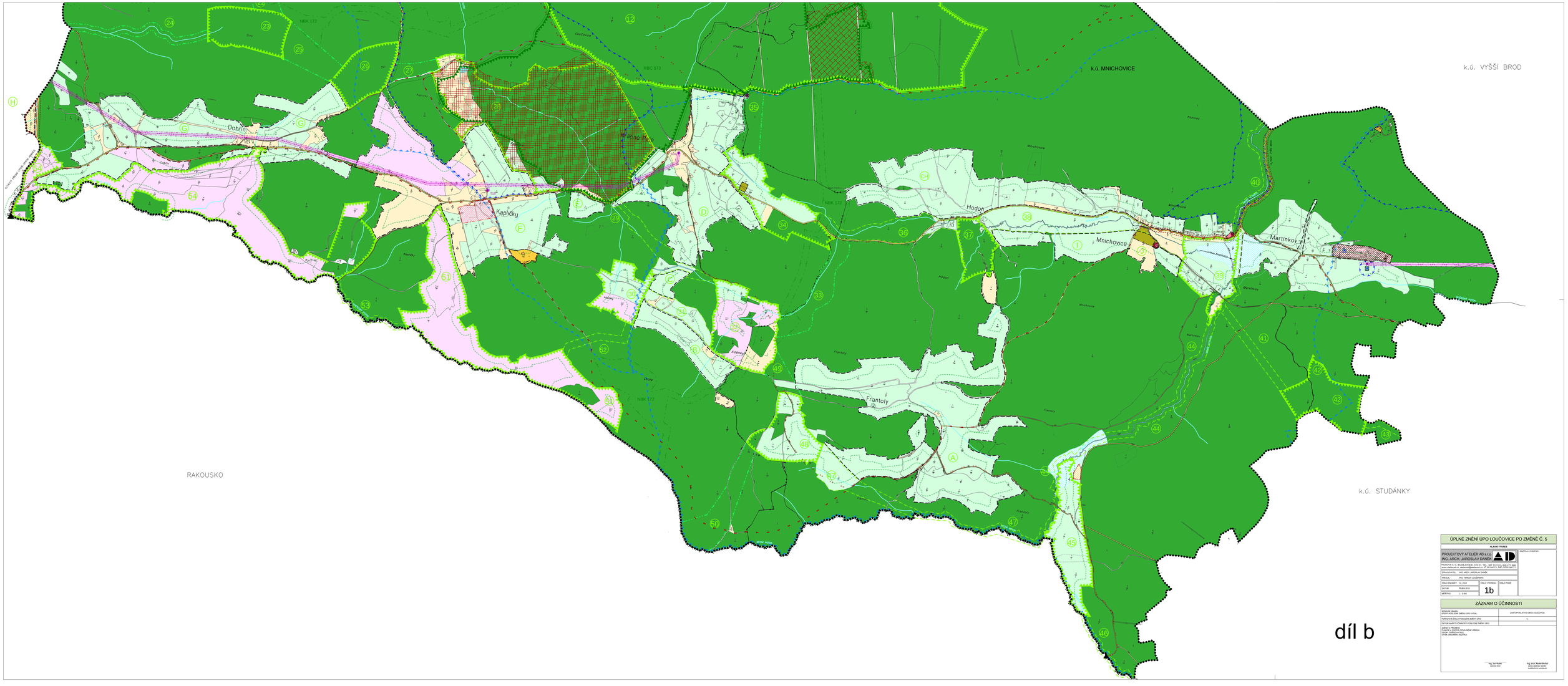

ÚPLNÉ ZNĚNÍ ÚPO LOUČOVICE PO ZMĚNĚ Č. 5

HLAVNÍ VÝKRES

PROJEKTOVÝ ATELIER AD s.r.o.
ING. ARCH. JAROSLAV DAŇEK

PROJEKTOVÁ A ÚZEMNÍ ČINNOST

PROJEKTOVÁ Č. 01-2012-JEVÍČKO, STR 211, TEL.: 461 310 610, 608 277 888
www.atelierad.cz, atelierad@atelierad.cz, IČ 261 64 771, DIČ CZ26164771

SPRACOVATEL: ING. ARCH. JAROSLAV DAŇEK
AUTORIZOVANÝ ARCHITEKT ČKAIT 0000 1 0 0 0
ZODPOVĚDNÝ PROJEKTANT: Ing. Radek Bubák

ČÍSLO ZAKÁZKY:	01_2016	ČÍSLO VÝKRESU:	ČÍSLO PARÉ:
DATUM:	Říjen 2019	1b	
MĚŘÍTKO:	1 : 5 000		

ZÁZNAM O ÚČINNOSTI

SPRÁVNÍ ORGÁN, KTERÝ POSLEDNÍ ZMĚNU ÚPO VYDAL	ZASTUPITELSTVO OBCE LOUČOVICE
PURKAČNÍ ČÍSLO POSLEDNÍ ZMĚNY ÚPO	5
DATUM NABYTÍ ÚČINNOSTI POSLEDNÍ ZMĚNY ÚPO	

ÚŘEDNÍ A PŘÍSLUŠNÁ
ÚZEMNĚ SPRÁVNÍ JEDNOTKA NA NIŽŠÍ ÚROVNI
OBVODY PŘENESENÉ PŮSOBNOSTI
STAVEBNÍ ÚŘAD/OBCE PŘENESENÉ PŮSOBNOSTI

Ing. Jan Kubík
Starosta obce

Ing. arch. Radek Bubák
hlavní projektant ověřený
autorizovaný architekt

díl b